

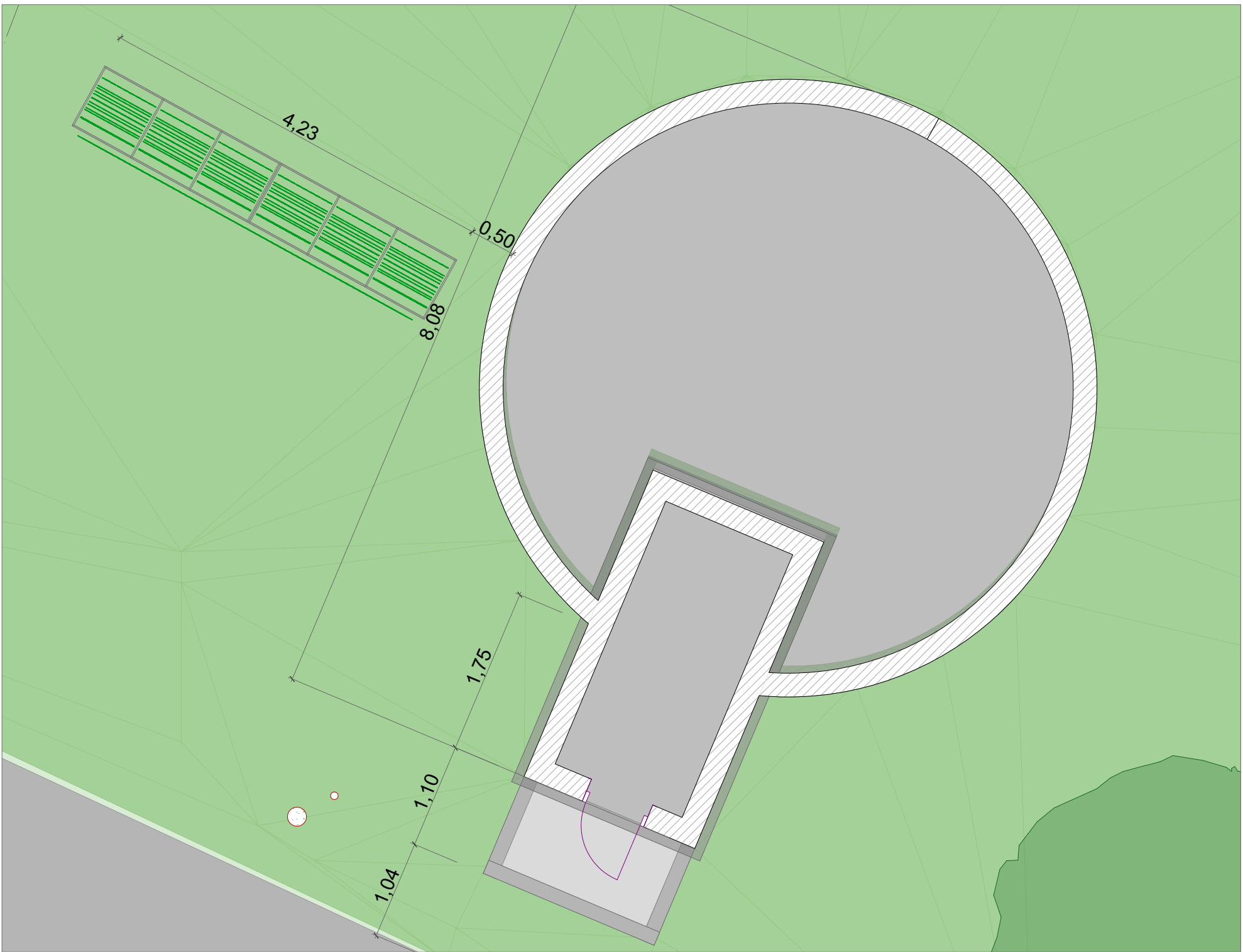

PLANIMETRIA GENERALE

1:500



INSEIRIMENTO INSTALLAZIONE ARTISTICA - PIANTA

1:500

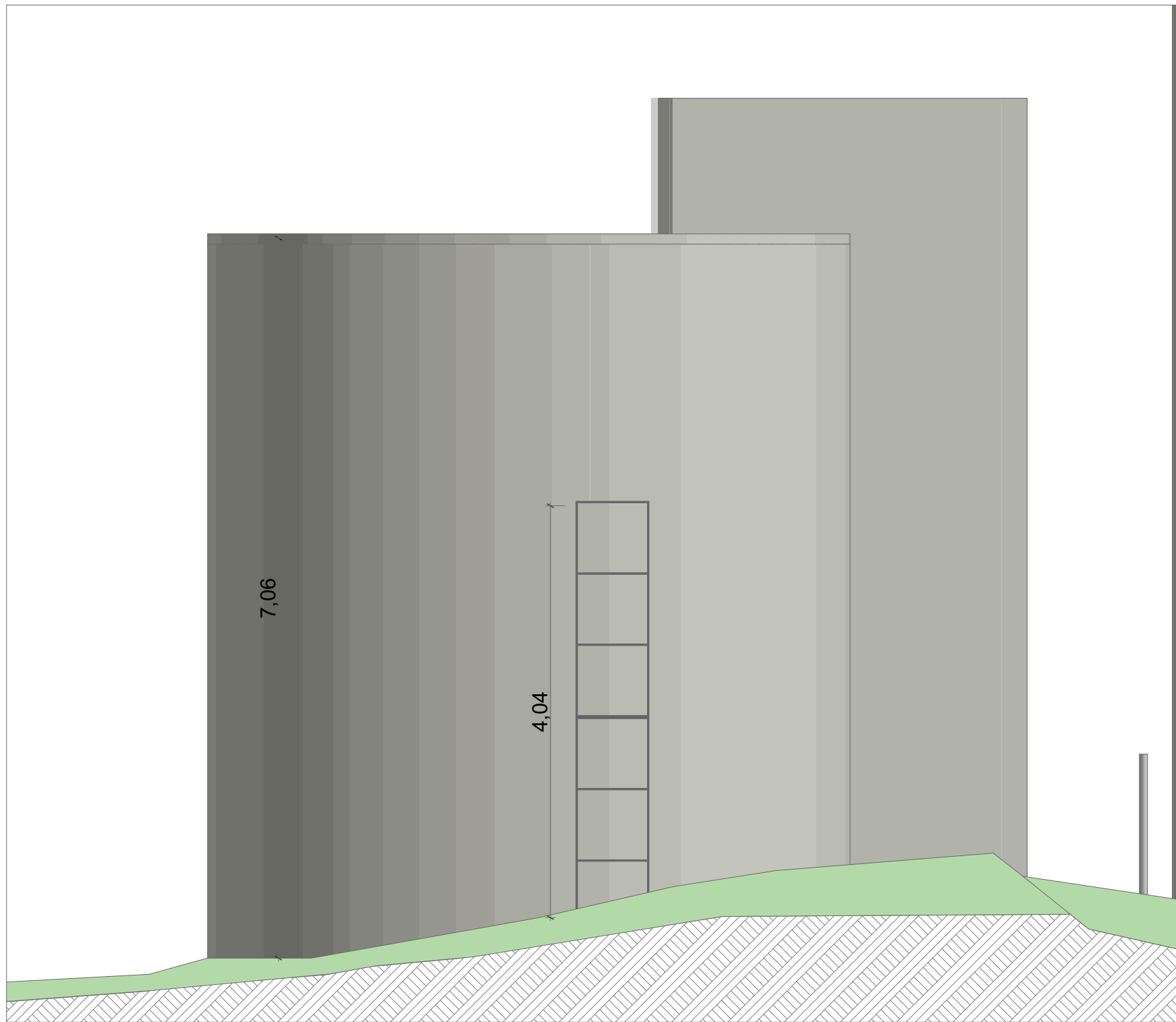

SEZIONE

1:500



S-31

SEZIONE - PROSPETTO

1:500

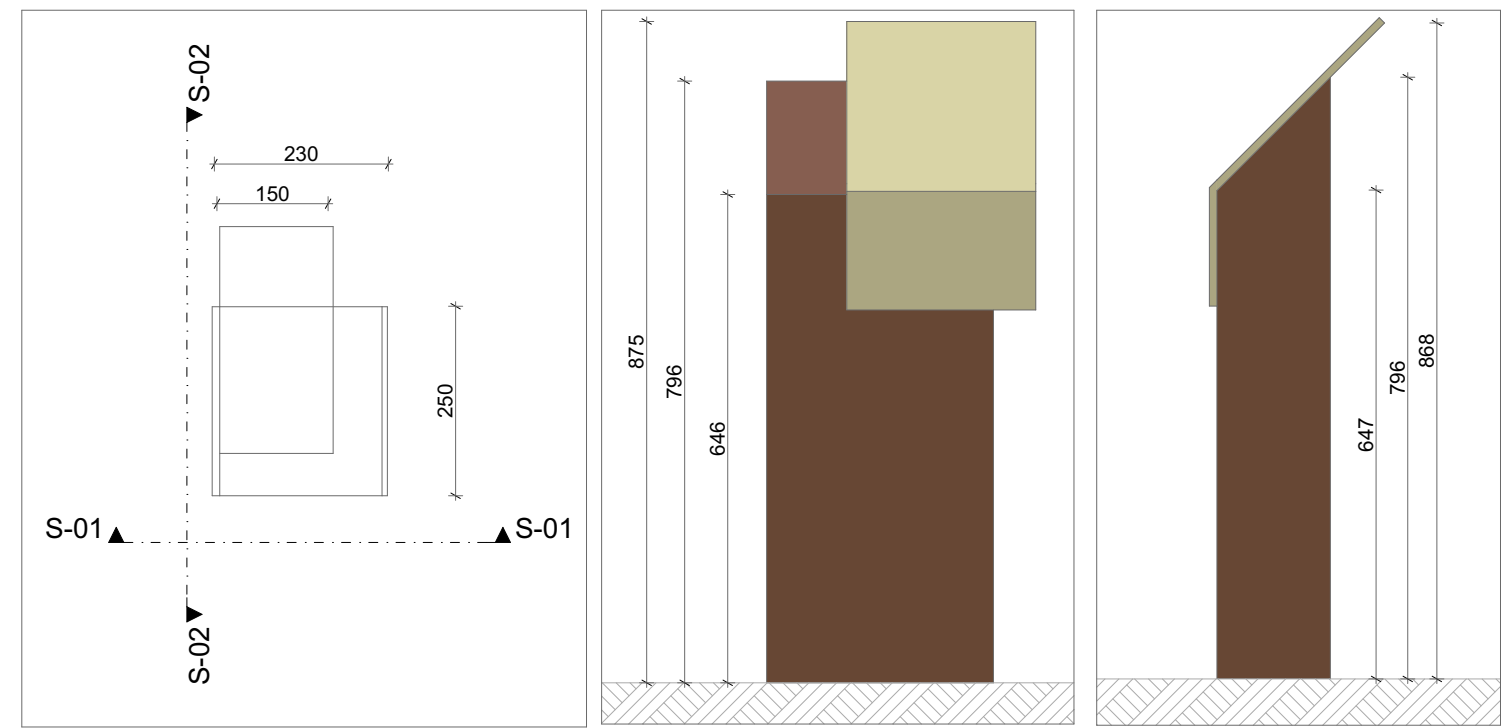

INFO POINT E

S-01

PROSPETTO

S-02

PROSPETTO

1:10

INFO POINT E - INSTALLAZIONE ARTISTICA:

L'elemento Infopoint sarà collocato vicino alla cornice e avrà la funzione divulgativa e specifica del territorio in cui è inserito. In questo caso è raffigurato un esempio di installazione dell'opera tramite basamento in c.a. e rifinitura dell'interno con lama metallica di contenimento e cordolatura e riempimento della base con ghiaia.

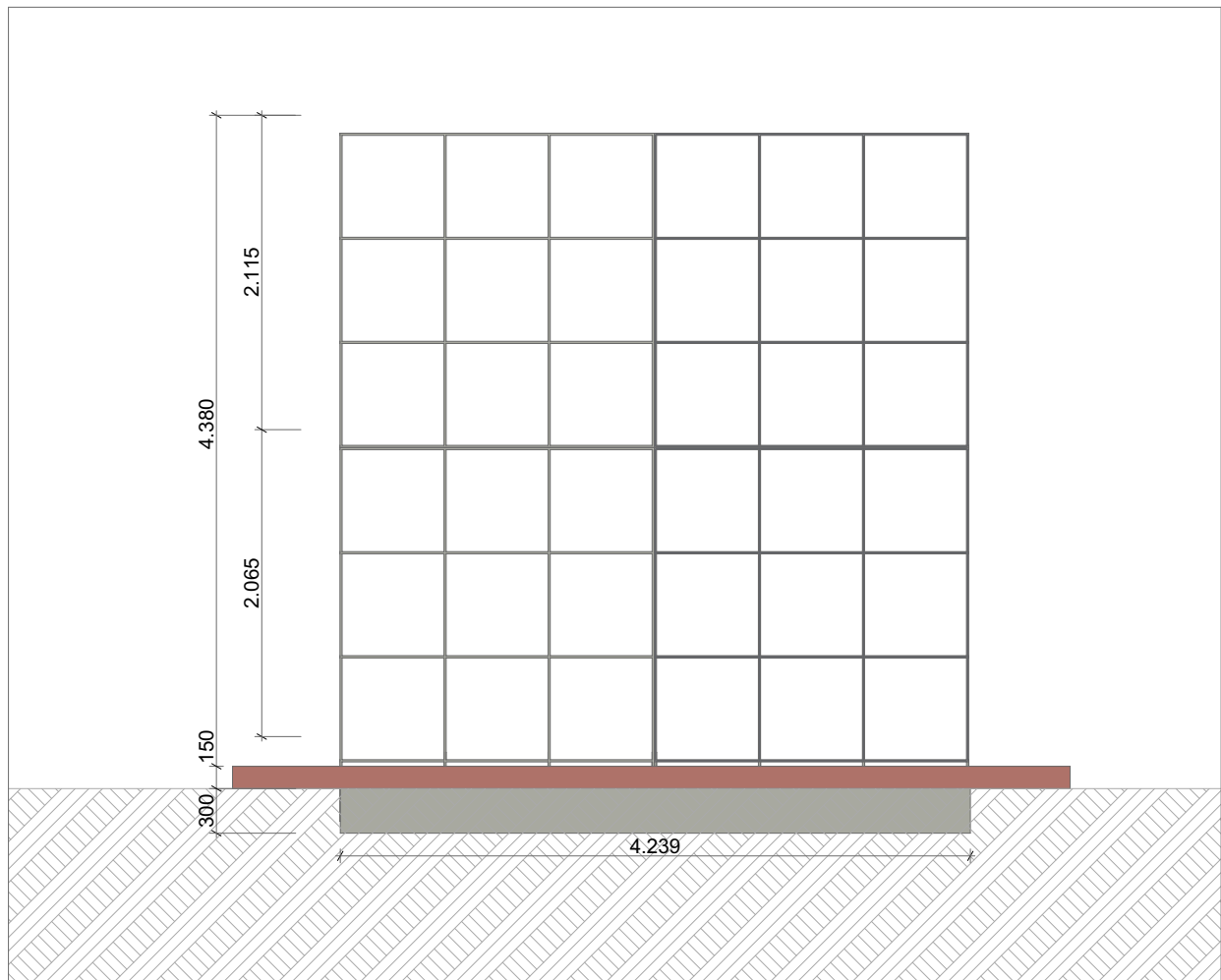

S-01

ESPLOSO ASSONOMETRICO

1:500

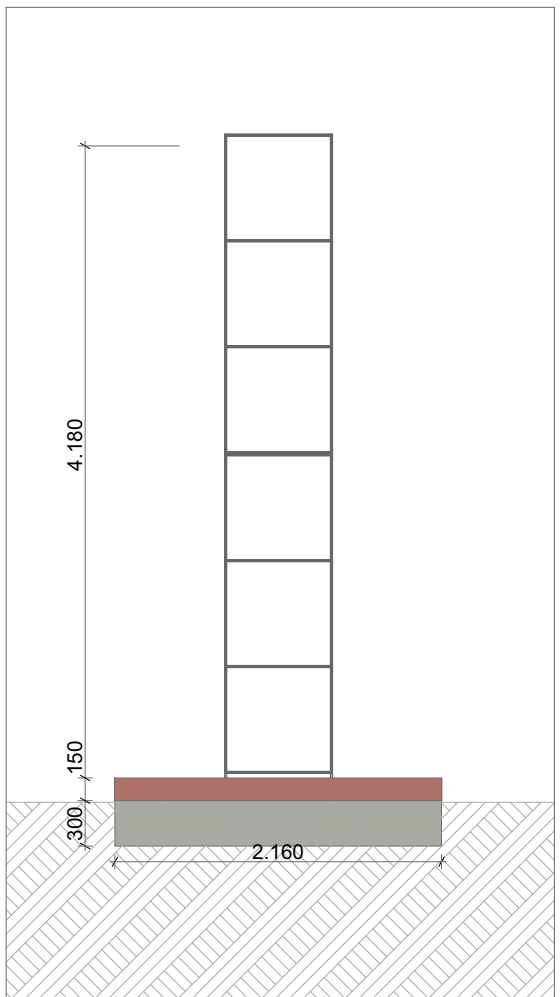

S-01

ESPLOSO ASSONOMETRICO

1:500

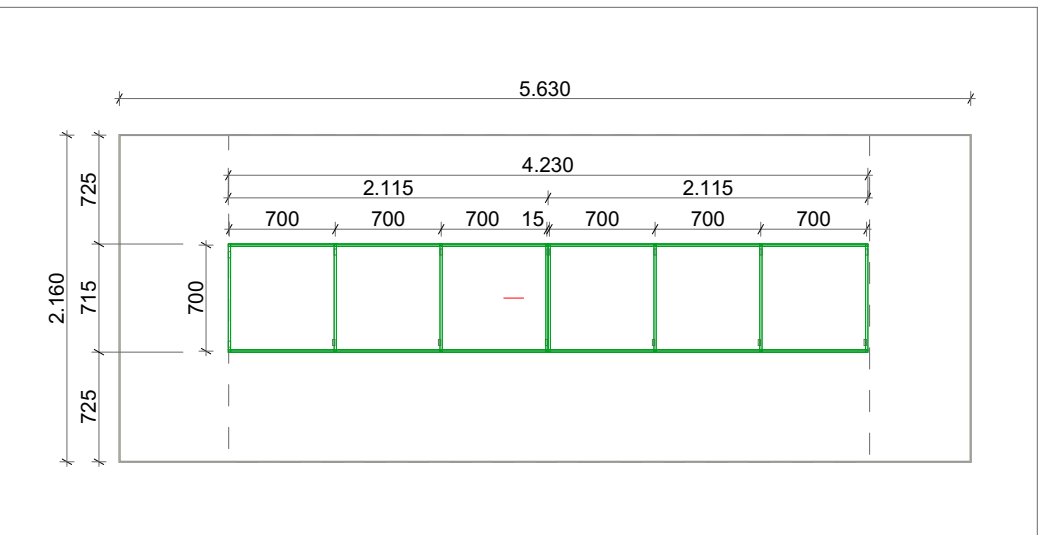

0.

ESPLOSO ASSONOMETRICO

1:500

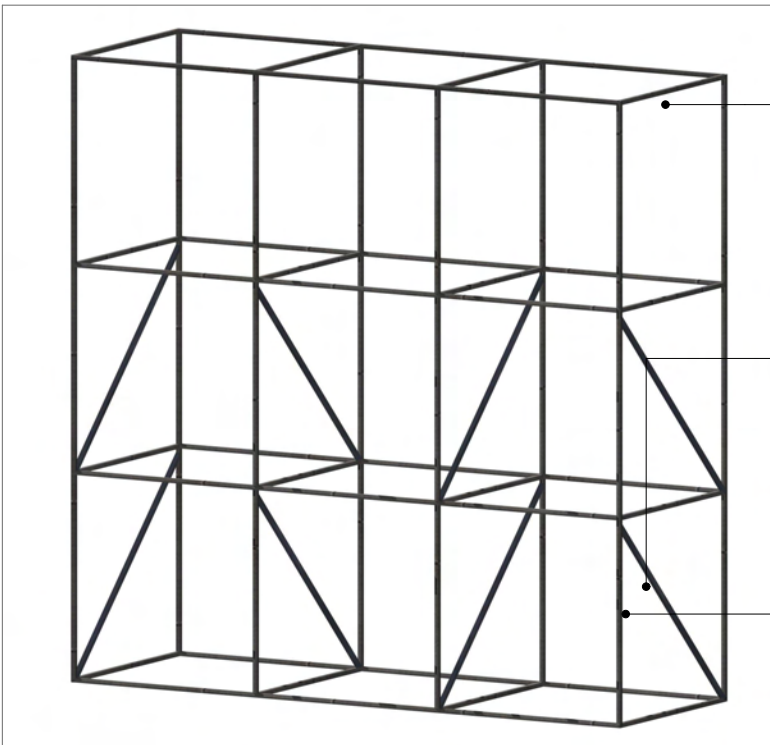

MODULO COMPOSITIVO: 214,5x214,5 cm costituito da elementi in ferro quadro 15x15 mm

Controventi con ferro quadro 15x15 mm da impiegare nelle prime due file alla base dell'installazione.

Unione degli elementi tramite saldatura

ESPLOSO ASSONOMETRICO

1:125

AP.10 INSTALLAZIONE ARTISTICA DI VALORIZZAZIONE DEL PAESAGGIO - Fotoinserimento dell'elemento nel punto di interesse

